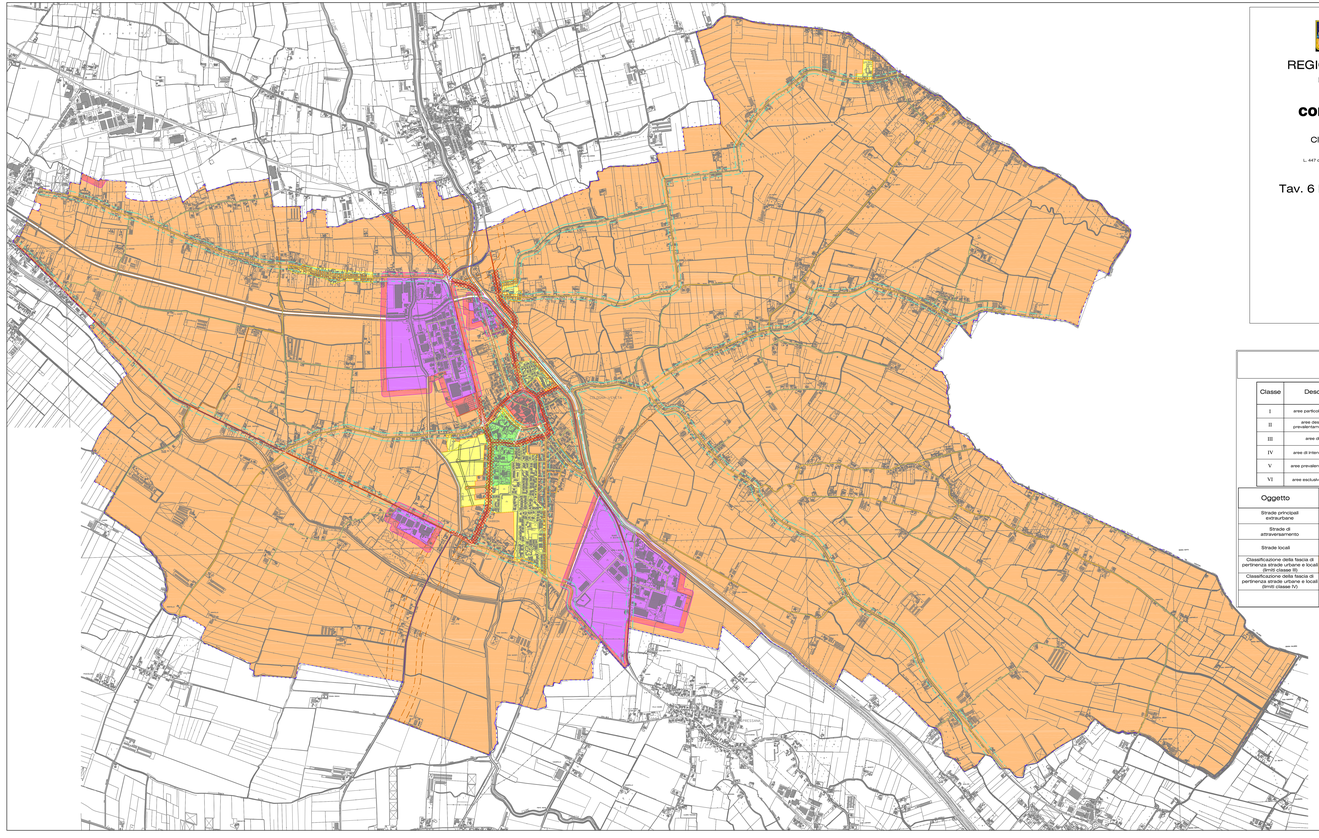

REGIONE DEL VENETO

Provincia di VERONA

Comune di

COLOGNA VENETA

Classificazione acustica del territorio

L. 447 del 26 ottobre 1995 - L.R. 21 del 30 luglio 1996

Tav. 6 bis - Traffico stradale

Scala 1:10.000

Rev. documento n° 2.2 del 20/12/2019

Il tecnico

ing. Stefano SCARPARO

LEGENDA

Classe	Descrizione	Colore	Limiti di zona (dBA)	
			diurno (06.00-22.00)	notturno (22.00-06.00)
I	aree particolarmente protette		40	50
II	aree destinate ad uso prevalentemente residenziale		45	55
III	aree di tipo misto		50	60
IV	aree di intensa attività umana		55	65
V	aree prevalentemente industriali		60	70
VI	aree esclusivamente industriali		70	70

Oggetto	Grafia	Oggetto	Grafia
Strade principali extraurbane		Fascia di pertinenza A strade extraurbane principali	
Strade di attraversamento		Fascia di pertinenza B strade extraurbane principali	
Strade locali		Fascia di pertinenza strade urbane e locali	
Classificazione della fascia di pertinenza strade urbane e locali (limiti classe IV)			
Classificazione della fascia di pertinenza strade urbane e locali (limiti classe IV)			